



FONDI STRUTTURALI EUROPEI

pon 2014-2020



Ministero dell'Istruzione, dell'Università e della Ricerca  
Dipartimento per la Programmazione  
Direzione Generale per Interventi in materia di edilizia scolastica, per la gestione dei fondi strutturali per l'istruzione e per l'innovazione digitale  
Ufficio IV

PER LA SCUOLA - COMPETENZE E AMBIENTI PER L'APPRENDIMENTO - FESR

MIUR



## Istituto Comprensivo di Villa di Serio

Via Dosie n.6 24020 Villa di Serio (BG) tel. ☎ 035/66.24.08 fax. ☎ 035/66.80.06

**Scuola Primaria** di Villa di Serio - Pradalunga - Cornale

**Scuola Secondaria di primo grado** di Villa di Serio - Pradalunga

www.icvilladiserio.edu.it

e-mail : [BGIC890008@istruzione.it](mailto:BGIC890008@istruzione.it)

Posta certificata [bgic890008@pec.istruzione.it](mailto:bgic890008@pec.istruzione.it)

C.F.95118740166

Codice Meccanografico:BGIC890008



# ORGANIGRAMMA 2020-21

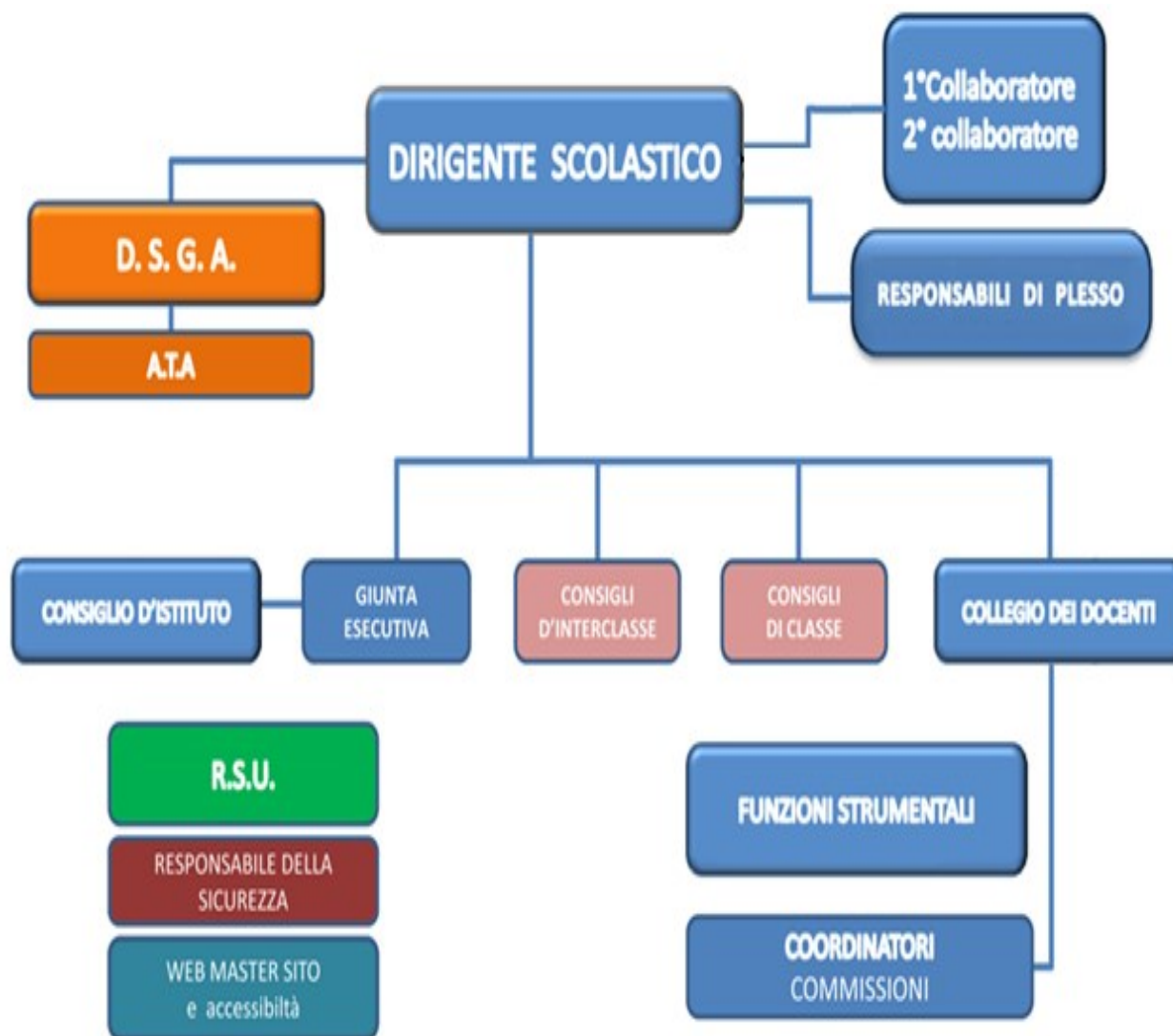

## DIREZIONE

DIRIGENTE SCOLASTICO:

RUBINO LUIGI

1° COLLABORATORE DEL DS:

MOIOLI DONATELLA

2° COLLABORATORE DEL DS:

CATANIA GENOVEFFA

**RESPONSABILI DI PLESSO**

secondaria Pradalunga:	MAESTRINI PATRIZIA
secondaria Villa di Serio:	BELLINI MAURIZIO - ROTA GIOVANNA
primaria Cornale:	CATANIA GENOVEFFA
primaria Pradalunga:	FERRARIS ROBERTA – ALBERTI RACHELE
primaria Villa di Serio:	GIULIANI GIOVANNA

**RSU**

BRENA BRUNA (DOCENTE)  
VISMARA GUGLIELMO (DOCENTE)

**FUNZIONI STRUMENTALI**

Inclusione:	SONZOGNI CRISTINA - CARRARA FRANCESCA
Informatica:	ROSSI CLAUDIO
Orientamento:	DRAGONI MARIA - BELLINI MAURIZIO
PTOF:	CASLINI EMANUELA - CARBE' ROSA

**DOCENTI incaricati gestione ORARIO - SUPPLENZE**

primaria Cornale:	BERGAMELLI MARIVANNA	CATANIA GENOVEFFA
primaria Pradalunga:	FERRARIS ROBERTA	FERRARIS ROBERTA
primaria Villa di Serio:	BORELLA SILVIA	BORELLA SILVIA
secondaria Pradalunga:	DRAGONI M./FERRANTI M.G.	MAESTRINI PATRIZIA
secondaria Villa di Serio:	MOIOLI DONATELLA	PULCINI MELANIA

**COORDINATORI E SEGRETARI CONSIGLI DI CLASSE - Scuola secondaria**

CLASSE	COORDINATORE	SEGRETARIO	CLASSE	COORDINATORE	SEGRETARIO
1A	Carobbio	Rossi	2E	Pulcini	Rota G.
1B	Sanna	Masseroli M.	2F	Genovesi	Lussana
1E	Borsi	Della Chiesa	2G	Padrevita	Orlando
1F	Oldrati (Gustinetti)	Gazzola	3A	Ferranti	Cantù
1G	Cazzaniga (Cola)	Penteriani	3B	Domenighini	Moro
2A	Carrara	Masseroli E.	3E	Cortinovis	Pelis
2B	Dragoni	Valoti	3F	Gualandris	Diani

**REFERENTI DI CLASSE - Scuola primaria**

VILLA DI SERIO			
1^A	Maconi Monica	3^C	Marrone Antonella
1^B	Allighieri Serego Anastasia	4^A	Carrara Francesca
1^C	Brena Bruna	4^B	Marcione Daniela
2^A	Pezzotta Agnese	4^C	Castelli Ornella
2^B	Poloni Tina	5^A	Borella Silvia
3^A	Carbè Rosa	5^B	Musaio Isabella
3^B	Caslini Emanuela		

PRADALUNGA		CORNALE	
1^A	Festa Maurilia	1^A	Peracchi Valentina
2^A	Alberti Rachele	2^A	Bergamelli Marivanna
3^A	Ferraris Roberta	3^A	Zanga Monica
4^A	Gotti Maria	4^A	Mantegari Clementina
5^A	Baleri Monica	5^A	Gregis Laura

### **PERSONALE ATA**

**DSGA:** BONAVOLONTA' GIULIANA

#### **ASSISTENTI AMMINISTRATIVI:**

Personale: MORGANTE GIUSEPPINA

Didattica: TERRANOVA ISABELLA

Amministrazione: RAGNO LUCIANA

Protocollo: GRABBI NORA

#### **COLLABORATORI SCOLASTICI:**

ADOBATI	ANNA	Secondaria Pradalunga
CAROBBO	PAOLA	Primaria Pradalunga
CORRADO	ANDREA	Primaria Villa Di Serio
CREMASCHI	LUCIANA	Secondaria Pradalunga
D'APONTE	FRANCESCO	Secondaria Villa Di Serio
EPIS	ELISABETTA	Primaria Villa Di Serio
FERRISE	VINCENZO	Primaria Cornale
MINUSCOLI	CAMILLA	Secondaria Villa Di Serio
MORENA	GIOVANNA	Secondaria Villa Di Serio
PERSICO	ENRICA	Primaria Villa Di Serio
PESSINA	ROSSELLA	Primaria Villa Di Serio
PICCININI	MARIACRISTINA	Primaria Pradalunga
SERIO	DANIELE	Secondaria Villa Di Serio
ZANOTTI	DONATELLA	Primaria Cornale
VETRO	ERIKA	Secondaria Pradalunga

### **TEAM PER L'INNOVAZIONE DIGITALE**

PROF. ROSSI CLAUDIO: Animatore digitale

MAESTRA CUNI SARA

MAESTRA CATANIA JENNY

MAESTRA SALA CATIUSCIA

ASSISTENTE AMMINISTRATIVA TERRANOVA ISABELLA

ASSISTENTE AMMINISTRATIVA GRABBI NORA

PROF. ROTA MARIO: Pronto soccorso tecnico

### **RESPONSABILE SITO WEB ISTITUTO**

PROF.SSA GENOVESI ELEONORA

### **RESPONSABILE REGISTRO ELETTRONICO**

PROF. ROSSI CLAUDIO

**RESPONSABILI LABORATORI INFORMATICA**

Primaria Cornale: MAESTRA CATANIA JENNY  
Primaria Pradalunga: MAESTRA SALA CATIUSCIA  
Primaria Villa di Serio: MAESTRE CASLINI E. – CUNI S.  
Secondaria Pradalunga: PROF. ROSSI CLAUDIO  
Secondaria Villa di Serio: PROF. ROTA MARIO

**REFERENTE CYBERBULLISMO**

DON VISCARDI CARLO MARIA

**COMMISSIONE CONTINUITA' - ORIENTAMENTO**

PROF.SSA DRAGONI MARIA  
PROF. BELLINI MAURIZIO  
PROF. DOMENIGHINI MAURO  
PROF.SSA SANNA ESTER  
MAESTRA MANTEGARI CLEMENTINA  
MAESTRA FESTA MAURILIA – BALERI MONICA  
MAESTRA BRENA BRUNA

**REFERENTE DISABILITA'**

SONZOGNI CRISTINA

**REFERENTE BES**

CARRARA FRANCESCA

**COMMISSIONE INCLUSIONE**

MAESTRA SONZOGNI CRISTINA  
MAESTRA CASSIS BARBARA  
MAESTRA PREITE SILVIA  
MAESTRA CARRARA FRANCESCA  
MAESTRA TIRLONI MARIA AUSILIA  
PROF.SSA MORO RAFFAELLA  
PROF.SSA DELLA CHIESA MICHELA

**COMPONENTI GRUPPO VALUTAZIONE ISTITUTO**

MAESTRA CATANIA JENNY  
DOTT.SSA BONAVOLONTA' GIULIANA  
PROF.SSA MOIOLI DONATELLA  
CARRARA MICHELA (GENITORE)  
BRESCIANI ALESSANDRO (GENITORE)

**COORDINATORE INDIRIZZO MUSICALE**

PROF. ROTA MARIO

**Referenti Progetto accoglienza studenti in  
P.C.T.O. - IMPRESA FORMULATIVA SIMULATA - TIROCINIO UNIVERSITARIO**

CARBE' ROSA

**REFERENTE INDICAZIONI NAZIONALI/CURRICOLO VERTICALE**

CASLINI EMANUELA - CARBE' ROSA

**REFERENTE INTERCULTURA**

CARRARA FRANCESCA

**REFERENTE EDUCAZIONE SOSTENIBILITA' AMBIENTALE**

PAGANONI NICOLETTA

**REFERENTE MATEMATICA SCIENZE**

SANNA ESTER

**REFERENTE ATTIVITA' SPORTIVE**

ZOCHE RAFFAELLA

**REFERENTE SCUOLA - VOLONTARIATO**

MASSEROLI ERICA

**REFERENTE EDUCAZIONE CIVICA**

Istituto DOMENIGHINI MAURO

Secondaria Pradalunga: DRAGONI MARIA  
Secondaria Villa di Serio: PADREVITA ANGELA

Primaria Cornale: PREITE SILVIA  
Primaria Pradalunga: ALBERTI RACHELE  
Primaria Villa di Serio: RICCA VIVIANA

**REFERENTE CULTURA DELLA PROTEZIONE CIVILE**

CATANIA JENNY

**REFERENTE PROMOZIONE DELLA SALUTE - EDUCAZIONE ALIMENTARE**

CATANIA JENNY

**REFERENTI PIANO DIRITTO ALLO STUDIO**

Primaria Cornale: BERGAMELLI MARIVANNA  
Primaria Pradalunga: GOTTI MARIA  
Primaria Villa di Serio: CARRARA FRANCESCA  
Secondaria Pradalunga: CARRARA SARA  
Secondaria Villa di Serio: MOIOLI DONATELLA

**REFERENTE PER LA COMMISSIONE BIBLIOTECA (Comune di Villa di Serio)**

SEREGO ALLIGHIERI ANASTASIA

**REFERENTE PER LA CONSULTA DEI SERVIZI (Comune di Villa di Serio)**

GENOVESI ELEONORA

**COMMISSIONE MENSA**

*Comune di Villa di Serio:*

ZANCHI ROSSANA

*Comune di Pradalunga:*

ALBERTI RACHELE (primaria Pradalunga)

ZANGA MONICA (primaria Cornale)

**REFERENTE CULTURA DELLA SICUREZZA NELLE SCUOLE**

CATANIA JENNY

### **SICUREZZA**

R.S.P.P.:		BALDUCCHI ADOLFO
R.L.S.:		BRENA BRUNA
PREPOSTI:	primaria Cornale	PERACCHI VALENTINA (ASPP)
	primaria Pradalunga	BALERI MONICA
	primaria Villa di Serio	MARRONE ANTONELLA (ASPP)
	secondaria Villa di Serio	PAGANONI NICOLETTA (ASPP)
	secondaria Pradalunga	VISMARA GUGLIELMO
RESP. CoviD-19:	primaria Cornale	PERACCHI VALENTINA CATANIA GENOVEFFA (sostituto)
	primaria Pradalunga	BALERI MONICA FERRARIS ROBERTA (sostituto)
	primaria Villa di Serio	MARRONE ANTONELLA MUSAIO ISABELLA (sostituto)
	secondaria Villa di Serio	PAGANONI NICOLETTA BELLINI MAURIZIO (sostituto)
	secondaria Pradalunga	ZOCHE RAFFAELLA VISMARA GUGLIELMO (sostituto)

### **REFERENTE SPORTELLO PSICOLOGICO**

CARRARA SARA  
PULCINI MELANIA

### **COMPONENTI CONSIGLIO D'ISTITUTO 2018/2021**

#### **GENITORI**

COGNOME	NOME	PLESSO
HEIDINGER (Presidente)	MICHAELA	SEC. 1°GR. VILLA DI SERIO
BONZI (Vicepresidente)	MONICA	SEC. 1°GR. PRADALUNGA
BRESCIANI	ALESSANDRO	SEC. 1°GR. VILLA DI SERIO
CARRARA	MICHELA MARIA	SEC. 1°GR. PRADALUNGA
COLOMBO	MARA	SEC. 1°GR. PRADALUNGA
ROTTOLI	MIRKO	PRIMARIA VILLA DI SERIO
LORENZONI	SILVIA	SEC. 1°GR. VILLA DI SERIO

#### **DOCENTI**

COGNOME	NOME	PLESSO
DRAGONI	MARIA	SEC. 1°GR. PRADALUNGA
FERRARIS	ROBERTA	PRIMARIA PRADALUNGA
GIULIANI	GIOVANNA	PRIMARIA VILLA DI SERIO
GOTTI	MARIA	PRIMARIA DI PRADALUNGA
MASSEROLI	ERICA	SEC. 1°GR. PRADALUNGA
MOIOLI	DONATELLA	SEC. 1°GR. VILLA DI SERIO

SONZOGNI	CRISTINA	PRIMARIA VILLA DI SERIO
ZOCICHE	RAFFAELLA	SEC. 1°GR. PRADA/VILLA DI SERIO

### **COMPONENTI ORGANO GARANZIA**

COGNOME	NOME	COMPONENTE
MOIOLI	DONATELLA	Docente
GIULIANI	GIOVANNA	Docente
COLOMBO	MARA	Genitore
ROTTOLI	MIRKO	Genitore

### **COMPONENTI GIUNTA ESECUTIVA**

COGNOME	NOME	COMPONENTE
RUBINO	LUIGI	Dirigente membro di diritto
BONAVOLONTA'	GIULIANA	Segretario membro di diritto
MOIOLI	DONATELLA	Docente
BRESCIANI	ALESSANDRO	Genitore
LORENZONI	SILVIA	Genitore

### **COMITATO DI VALUTAZIONE**

PRESIDENTE	D.S. RUBINO LUIGI
MEMBRO ESTERNO	D.S. ROTA MARTA BEATRICE
DOCENTI	ZOCICHE RAFFAELLA (da Consiglio d'Istituto)
	MACONI MONICA (da Collegio Docenti)
	CARRARA SARA (da Collegio Docenti)
GENITORI	BONZI MONICA (da Consiglio d'Istituto)
	GHILARDI CINZIA (da Consiglio d'Istituto)

### **RAPPRESENTANTI GENITORI**

NOMINATIVO	CLASSE	SEDE
GHILARDI CHIARA	1A	Primaria Villa Di Serio
GIULIANI ANNALISA	1B	Primaria Villa Di Serio
GUERINI MARZIA	1C	Primaria Villa Di Serio
GHISLANDI ARIANNA	2A	Primaria Villa Di Serio
CARRARA ALICE	2B	Primaria Villa Di Serio
BARCELLA NADIA	3A	Primaria Villa Di Serio
ROTA SARA	3B	Primaria Villa Di Serio
HEIDINGER MICHAELA	3C	Primaria Villa Di Serio
SOLI FRANCESCA	4A	Primaria Villa Di Serio
ROSSI RAFFAELLA	4B	Primaria Villa Di Serio
PIEVANI MOIRA	4C	Primaria Villa Di Serio
BERTOCCHI ADRIANA	5A	Primaria Villa Di Serio
CAIO CATERINA	5B	Primaria Villa di Serio
RESCATI ILENIA	1A	Primaria Pradalunga

BROGLIA SORAYA	2A	Primaria Pradalunga
FANTONI LAURA	3A	Primaria Pradalunga
GAVAZZI MANUELA	4A	Primaria Pradalunga
VEDOVATI LARA	5A	Primaria Pradalunga
RESCATI CLAUDIA	1A	Primaria Cornale
BIELLA CRISTINA	2A	Primaria Cornale
GUERINI VITTORIA	3A	Primaria Cornale
CARRARA SIMONA	4A	Primaria Cornale
CAGNONI TIZIANA	5A	Primaria Cornale
SIGNORELLI DONATELLA	1E	Secondaria Villa Di Serio
PIAVANI CHIARA	1E	Secondaria Villa Di Serio
PASINI MONICA	1E	Secondaria Villa Di Serio
INVERNICI PAOLA	1F	Secondaria Villa Di Serio
HEIDINGER MICHAELA	1F	Secondaria Villa Di Serio
FACCHINETTI ELENA	1G	Secondaria Villa Di Serio
GHISLANDI ARIANNA	2E	Secondaria Villa Di Serio
GUERINONI CINZIA	2E	Secondaria Villa Di Serio
MANINI IVONNE	2E	Secondaria Villa Di Serio
MANINI CRISTINA	2E	Secondaria Villa Di Serio
BAGGI MICAELA	2F	Secondaria Villa Di Serio
BALDI SIMONA	2F	Secondaria Villa Di Serio
CIPELLI MONICA	2F	Secondaria Villa Di Serio
DONADONI PAOLA	2G	Secondaria Villa Di Serio
GHILARDI CINZIA	2G	Secondaria Villa Di Serio
BRESCIANI ALESSANDRO	3E	Secondaria Villa Di Serio
PULCINI MICHELA	3E	Secondaria Villa Di Serio
VAERINI DANIELA	3E	Secondaria Villa Di Serio
ZANCHI ROSSANA	3E	Secondaria Villa Di Serio
BRUGALI GLORIA	3F	Secondaria Villa Di Serio
MANINI ELENA	3F	Secondaria Villa Di Serio
REBUSSI MARTA	3F	Secondaria Villa Di Serio
ROSSI CHIARA	3F	Secondaria Villa Di Serio
BERGAMELLI BARBARA	1A	Secondaria Pradalunga
FANTONI LAURA	1A	Secondaria Pradalunga
PERACCHI STEFANIA	1A	Secondaria Pradalunga
SIGNORELLI ELISABETTA	1A	Secondaria Pradalunga
ROSSI LORETTA	2A	Secondaria Pradalunga
SACCOMANDI VERONICA	2A	Secondaria Pradalunga
BERTOCCHI SONIA	3A	Secondaria Pradalunga
FORNONI HELEN	3A	Secondaria Pradalunga
PIANTONI ANTONIA	3A	Secondaria Pradalunga



ZANCHI MATILDE	3A	Secondaria Pradalunga
AIROLDI STEFANIA	1B	Secondaria Pradalunga
FORNONI HELEN	1B	Secondaria Pradalunga
COLOMBO MARA	2B	Secondaria Pradalunga
RESCATI ILENIA	2B	Secondaria Pradalunga
RURALE DANIELA	2B	Secondaria Pradalunga
CAROBIO DANIELA	2B	Secondaria Pradalunga
MANENTI DENISE	3B	Secondaria Pradalunga
PEGURRI MONICA	3B	Secondaria Pradalunga